

Daily Research

2 Februari 2021

Statistics 1 Februari 2021

IHSG	6067	+205.19	+3.50%
DOW 30	30211	+229.29	+0.76%
S&P 500	3773	+59.62	+1.61%
Nasdaq	13403	+332.7	+2.55%
DAX	13622	+189.15	+1.41%
FTSE	6466	+59.96	+0.92%
CAC 40	5461	+62.47	+1.16%
Nikkei	28091	+427.66	+1.55%
HSI	28892	+609.15	+2.15%
Shanghai	3505	+22.21	+0.64%
KOSPI	3056	+80.32	+2.70%
Gold	1863	+13.40	+0.72%
Timah	23082	+475	+2.10%
Nikel	17887	+212.50	+1.20%
WTI Oil	53.55	+1.35	+2.59%
Brent Oil	56.26	+1.35	+2.46%
Coal	88.00	-1.95	-2.17%
CPO	3935	0.00	0.00%

CORPORATE ACTIONS

DIVIDEN TUNAI (cumdate):

-

RIGHT ISSUE (cumdate)

-

Stock Split

-

Right Issue

-

RUPS (Hari Pelaksanaan)

BABP – 3 Februari 2021
ASRM – 4 Februari 2021

PROFINDO RESEARCH 2 Februari 2021

Wall Street bergerak naik pada perdagangan Senin (1/2) setelah aksi jual pekan lalu. Hiruk-pikuk perdagangan ritel kini bergeser ke komoditas perak yang mengangkat saham pertambangan dan investor memantau kemajuan dalam pembicaraan mengenai stimulus ekonomi.

Dow30 +0.76%, S&P500 +1.61% Nasdaq +2.55%

Bursa Eropa ditutup rebound setelah penjualan yang terjadi pekan lalu meskipun data-data ritel dan perkembangan kasus Covid dinilai tidak memuaskan. **FTSE 100 +0.92%, DAX +1.41%, CAC 40 +1.16%**

Bursa Asia ditutup menguat setelah terjadi pelemahan beruntun pada akhir Januari 2020. Bursa Asia masih dibayangi oleh data ekonomi China yang kurang memuaskan dan dampak yang terjadi akibat trading yang dilakukan oleh ritel.

HSI +2.15%, Nikkei +1.55%, KOSPI +2.70%

Harga emas dunia ditutup menguat setelah terjadi pergolakan di pasar saham. Minyak dunia menguat setelah Arab Saudi melakukan pemotongan produksi sebesar 1 juta barrel per hari.

Gold +0.72%, WTI Oil +2.59%, Brent Oil +2.46%

Indeks Harga Saham Gabungan

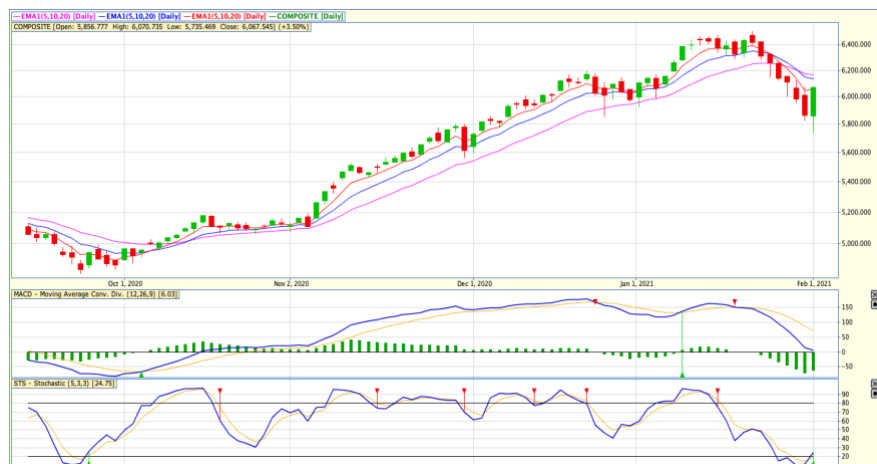

IHSG pada perdagangan Senin 1 Februari 2021 ditutup menguat sebesar 3.50% setelah menguji area 5735. Sektor mining dan basic industry menjadi pengerek IHSG. Asing net sell sebesar 567.03 Milyar. Pada perdagangan Selasa 2 Februari 2021, IHSG diprediksi akan bergerak menguat menguji resisten dinamis EMA 20 pada area 6150 dengan support psikologis pada level 6000.

Saham-saham yang dapat diperhatikan adalah **BBTN, BRPT, INTP, TKIM, TOWR, TPIA.**

DISCLAIMER ON

PER & PBV EMITEN

EMITEN	PER	PBV
AGRIKULTUR	24,04	1,25
AALI	29,98	1,23
LSIP	24,84	1,06
DSNG	31,07	1,23
SSMS	31,41	2,27
AUTOMOTIVE	-1,6	0,9
ASII	14,22	1,72
IMAS	-9,78	0,76
GJTL	-21,24	0,48
AUTO	-17,26	0,55
BANKING	21,26	1,98
BBCA	32,1	4,79
BBRI	30,01	2,94
BMRI	16,78	1,7
BBNI	20,48	1,07
BBTN	13,16	1,12
BJBR	10,82	1,56
BJTM	9,88	1,5
BDMN	16,68	0,75
CEMENT	20,85	2,18
INTP	36,71	2,45
SMGR	34,48	2,11
SMBR	-75,42	3,38
CIGAR	22,66	3,91
GGRM	10,43	1,39
WIIM	8,26	1,06
HMSP	18,43	5,93
CONSTRUCTION	20,58	1,44
PTPP	393,26	1,27
WSKT	-7,3	1,92
WIKA	316,32	1,57
ADHI	324,64	1,2
TOTL	11,4	1,15
ACST	1,15	3,7
CONSUMER	22,66	3,91
INDF	11,71	1,48
ICBP	20,69	4,05
MYOR	29,73	5,85
UNVR	36,57	40,88
SIDO	26,16	6,76
RETAIL	22,54	2,2
MAPI	-16,66	2,55
ERAA	21	1,61
RALS	-46,11	1,57
ACES	42,25	6,16
LPPF	-4,1	4,25
OIL&GAS	16,6	1,55
PGAS	40,62	1,14
AKRA	14,75	1,54
RAJA	-224	0,78
MEDC	-6,68	0,99
ELSA	13,87	0,94
PROPERTY	20,58	1,44
APLN	-8,07	0,56
ASRI	-3,92	0,55
BSDE	43,12	0,9
CTRA	64,45	1,36
KIJA	-12,21	0,86
LPCK	4,25	0,33
LPKR	-4,86	0,58
PWON	33,37	1,87
SMRA	-733	1,68
TELCO	16,6	1,55
TLKM	15,5	3,39
ISAT	-54,78	2,72
EXCL	10,06	1,33
TBIG	38,99	6,49
TOWR	18,75	4,93
COAL	14,05	1,69
ADRO	21,39	0,86
PTBA	14,7	2,06
HRUM	23,55	2,4
INDY	-8,93	0,83
ITMG	20,17	1,23
DOID	-43,88	0,76

News Update

PT PP Properti Tbk (**PPRO**) menyiapkan anggaran belanja modal atau *capital expenditure* (capex) sebesar Rp 430 miliar untuk tahun ini. Direktur Utama PPRO Sinurlinda Gustina menjelaskan, capex tahun ini akan digunakan untuk menyelesaikan Prime Park Hotel and Convention di Lombok serta penyelesaian perlengkapan Lagoon Avenue Sungkono Surabaya. Untuk kebutuhan capex tersebut, Sinurlinda bilang, PPRO akan menggunakan dana dari induk usahanya yaitu PT PP Tbk (PTPP). **(Kontan)**

PT Wijaya Karya Tbk (**WIKA**) catatkan raihan positif pada pekan terakhir bulan Januari 2021 setelah mendapatkan menorehkan dua kontrak baru. Nilai total dari kedua kontrak tersebut mencapai Rp 967,95 miliar. Asal tahu saja, dua kontrak baru yang sudah didapat perusahaan pelat merah yaitu pembangunan rumah dinas prajurit Tentara Negara Indonesia – Angkatan Darat (TNI-AD) dan Jembatan Kretek 2, Yogyakarta. **(Kontan)**

Pengadilan Tinggi Singapura telah menyetujui exchange offer PT MNC Investama Tbk (**BHIT**) pada 29 Januari 2021. Permohonan konversi utang ke saham yang diusulkan kepada pemegang obligasi senilai US\$ 231 juta yang diterbitkan BHIT. Darma Putra, Direktur Utama PT MNC Investama Tbk lewat keterangan resminya mengatakan, dalam exchange offer yang telah disetujui, semua pemegang obligasi akan diminta untuk memilih antara saham baru atau obligasi baru. **(Kontan)**

PT. Bank Oke Indonesia Tbk (**DNAR**) melakukan penutupan sementara layanan kantor Cabang PT. Bank Oke Indonesia cabang Pembantu Bintaro pong pada tanggal 1 Februari 2021. Menurut keterangan tertulis dari Direktur Kredit PT. Bank Oke Indonesia Tbk, Efdinal Alamsyah Senin menyampaikan bahwa DNAR menutup sementara Kantor cabang pembantu Bintaro yang beralamat di Ruko Sentra Menteng Blok MN No.25 Sektor 7 Bintaro Jaya, Sehubungan situasi terkini wabah covid-19 serta kebijakan pemberlakuan pembatasan kegiatan masyarakat (PPKM). **(IQplus)**

Anak usaha PT Waskita Karya (**WSKT**) yakni PT Waskita Karya Realty (WKR) telah meningkatkan modal disetor pada PT Waskita Modern Realty (WMR) pada tanggal 29 Januari 2021. Menurut keterangan tertulis Ratna Ningrum Corporate Secretary WSKT menyampaikan bahwa WKR telah meningkatkan modal disetor dan ditempatkan sebesar Rp4,68 miliar kepada WMR. Sebagai informasi WKR selaku anak usaha WSKT kepemilikan saham sebesar 99,99% sedangkan WMR anak usaha WKR dengan kepemilikan saham sebesar 60%. **(IQplus)**

Profindo Technical Analysis 2 Februari 2021

PPT Bank Tabungan Negara (PERSERO) Tbk (BBTN)



Pada perdagangan Senin 1 Februari 2021 ditutup pada level 1675 atau menguat 6.7%. Secara teknikal BBTN rebound dari support 1500 dan membentuk bullish engulfing candle dan menembus resisten 1640. Stochastic memberikan sinyal buy. BBTN berpotensi menguji resisten pada level 1760 selama dapat bertahan diatas 1640.

Buy
Target Price 1760
Stoploss < 1640

PT Barito Pacific Tbk (BRPT)



Pada perdagangan Selasa 1 Februari 2021 ditutup pada level 990 atau menguat 11.9%. Secara teknikal BRPT berhasil rebound dari support 900 dan membentuk bullish engulfing dan menembus resisten pada level 970. Stochastic memberikan sinyal buy. Selama harga bertahan diatas 970, BRPT berpotensi melanjutkan penguatan menuju resisten ke 1050.

BUY
Target Price 1050
Stoploss < 970

PT Indocement Tunggal Prakarsa TBK (INTP)



Pada perdagangan Senin 1 Februari 2021 ditutup pada level 14100 atau menguat 5.4%. Secara teknikal, INTP berhasil rebound dari support 13000 dan membentuk candle morning star dan menembus resisten 14000. Stochastic memberikan sinyal buy. Selama harga bertahan diatas 14000, INTP berpotensi menguji resisten dinamis EMA 20 pada level 14650.

BUY
Target Price 14650
Stoploss < 14000

**PT Pabrik Kertas Tjiwi Kimia TBK
 (TKIM)**

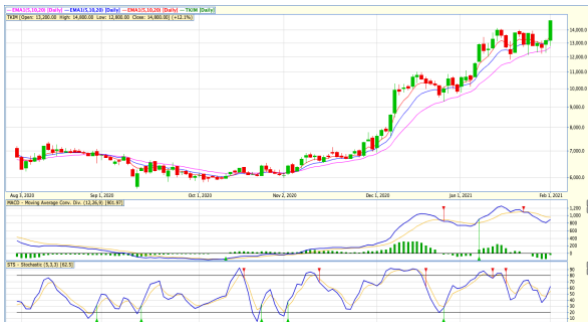

Pada perdagangan Senin 1 Februari 2021 ditutup pada level 14800 atau menguat 12.1%, Secara teknikal TKIM menembus resisten 14000 dan membentuk pattern flag. Target kenaikan pattern flag TKIM adalah 18000.

BUY
Target Price 18000
Stoploss < 14000

**PT Sarana Menara Nusantara TBK
 (TOWR)**



Pada perdagangan Senin 1 Februari 2021 ditutup pada level 980 atau menguat 2.1%. Secara teknikal TOWR berhasil rebound dari support area 960. Selama bertahan diatas 960, TOWR berpeluang menguji resisten di area 1040

BUY
Target Price 1040
Stoploss 960

**PT Chandra Asri Petrochemical TBK
 (TPIA)**

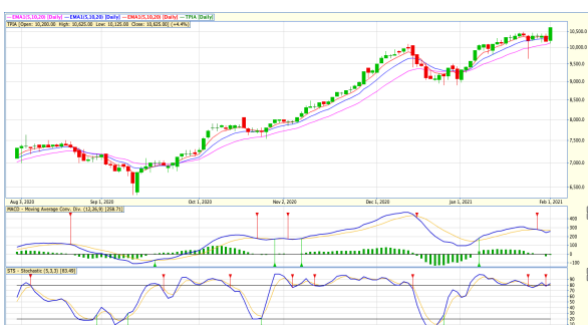

Pada perdagangan Senin 1 Februari 2021 ditutup pada level 10625 atau menguat 4.4%. Secara teknikal, TPIA berhasil menembus resisten pada level 10500. TPIA berpeluang melanjutkan penguatan menuju resisten ke area 11400

Buy
Target Price 11400
Stoploss < 10500

Profindo Research Team:

Yuliana
(Research Analyst)
yuliana@profindo.com
Ext 713

Abraham Prasetya Purwadi
(Technical Analyst)
abraham.prasetya@profindo.com
Ext 715

Profindo Equity Sales Team

Jessie James
(Head of Equity Sales)
jessie.james@profindo.com
Ext 314

Prasetyo Nugroho
(Head of Dealing)
prasetyo.nugroho@profindo.com
Ext 306

Gabriella Pratiwy
(Head of Marcom& OLT)
Gabriella.pratiwy@profindo.com
Ext 600

KANTOR PUSAT

Permata Kuningan Building, 19F
Jl. KuninganMulia, Kav. 9C, Guntur Setiabudi
South Jakarta 12980
Phone : +62 21 8378 0888
Fax : +62 21 8378 0909
WA : 0818 0772 5505
FB : ProclikProfindo
IG : @profindosekuritas
Telegram : RanGers Stock Community
Twitter : proclickRG

KANTOR PERWAKILAN

SERANG

IDX Indonesia Stock Exchange
Jl. Veteran No 39-40
Cimuncang, Kota Serang
Banten 42117

BANDUNG

IDX Indonesia Stock Exchange
Jl. PHH Mustofa No 33
Neglasari, Kec. Cibeunying Kaler,
Bandung 40124

DISCLAIMER

This research report is prepared by PT PROFINDO SEKURITAS INDONESIA for information purposes only and is not to be used or considered as an offer or the solicitation of an offer to sell or to buy or subscribe for securities or other financial instruments. The report has been prepared without regard to individual financial circumstance, need or objective of person to receive it. The securities discussed in this report may not be suitable for all investors. The appropriateness of any particular investment or strategy whether opined on or referred to in this report or otherwise will depend on an investor's individual circumstance and objective and should be independently evaluated and confirmed by such investor, and, if appropriate, with his professional advisers independently before adoption or implementation (either as is or varied).